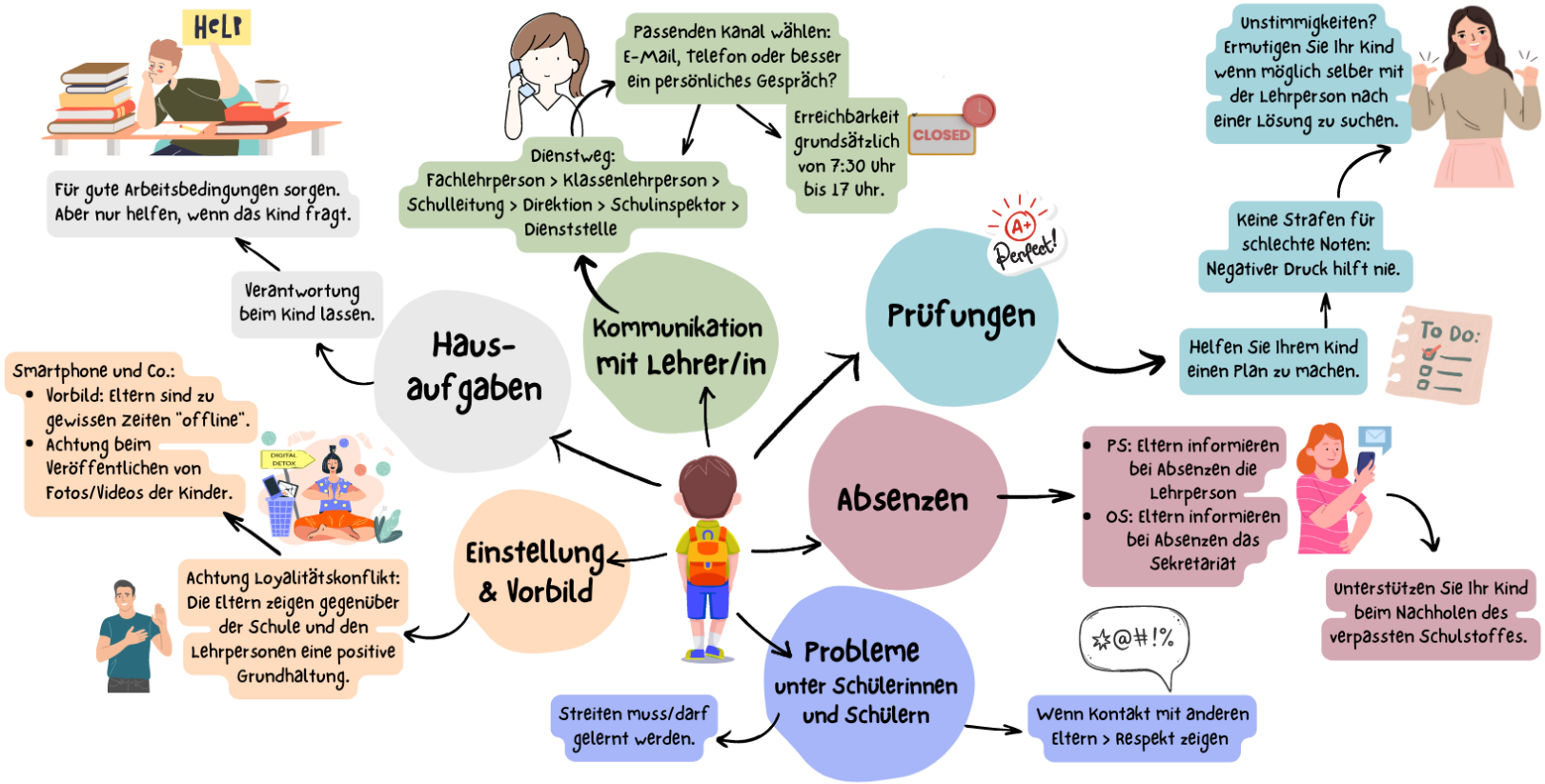So gelingt die Zusammenarbeit: Eltern und Schule